



**GOVERNO DO ESTADO DE RONDÔNIA**  
**SECRETARIA DE ESTADO DE FINANÇAS**  
**GERÊNCIA DE INFORMÁTICA (GEINF)**

# **INSTALAÇÃO E CONFIGURAÇÃO DA VPN SEFIN**

**Versão 4.0**

**Marco/2020**

---

**“DESENVOLVIMENTO SE FAZ COM IMPOSTO PAGO”**

Av. Farquar nº 2986, Complexo Rio Madeira, Edifício Rio Jamari 6º Andar  
Bairro Pedrinhas

CEP 76.801-478 Porto Velho (RO)

Telefone: (69) 3211-6100



**GOVERNO DO ESTADO DE RONDÔNIA**  
**SECRETARIA DE ESTADO DE FINANÇAS**  
**GERÊNCIA DE INFORMÁTICA (GEINF)**

<b>Nome do Arquivo:</b> INSTALAÇÃO E CONFIGURAÇÃO DA VPN SEFIN				
<b>Data de Criação:</b> 08/02/2018				
<b>Versão</b>	<b>Data</b>	<b>Autor</b>	<b>Seções</b>	<b>Natureza</b>
1.0	07/02/2018	Lucas Lemos	Todas	Criação e Revisão
1.0	08/02/2018	Ávner A. de Souza	Todas	Revisão e Atualização
4.0	22/03/2020	Rafael Simões / Renaldo	Todas	Revisão e Atualização

---

**“DESENVOLVIMENTO SE FAZ COM IMPOSTO PAGO”**

Av. Farquar nº 2986, Complexo Rio Madeira, Edifício Rio Jamari 6º Andar  
Bairro Pedrinhas

CEP 76.801-478 Porto Velho (RO)

Telefone: (69) 3211-6100



**GOVERNO DO ESTADO DE RONDÔNIA**  
**SECRETARIA DE ESTADO DE FINANÇAS**  
**GERÊNCIA DE INFORMÁTICA (GEINF)**

1º - Fazer o download do software para conexão com a VPN no site da Sefin [Aqui](#)



2º - Localize o arquivo baixado.

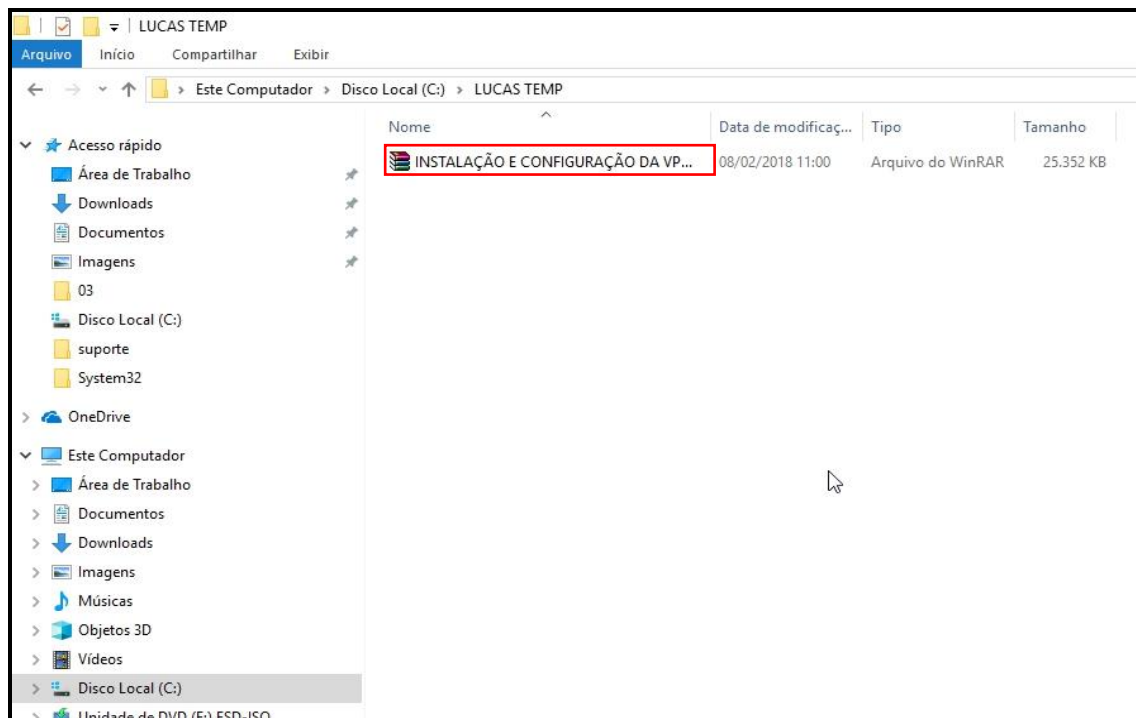

**“DESENVOLVIMENTO SE FAZ COM IMPOSTO PAGO”**

Av. Farquar nº 2986, Complexo Rio Madeira, Edifício Rio Jamari 6º Andar  
Bairro Pedrinhas  
CEP 76.801-478 Porto Velho (RO)  
Telefone: (69) 3211-6100



**GOVERNO DO ESTADO DE RONDÔNIA**  
**SECRETARIA DE ESTADO DE FINANÇAS**  
**GERÊNCIA DE INFORMÁTICA (GEINF)**

3º - Clique com o botão direito do mouse sobre o arquivo, escolha a opção **Extrair arquivos**.

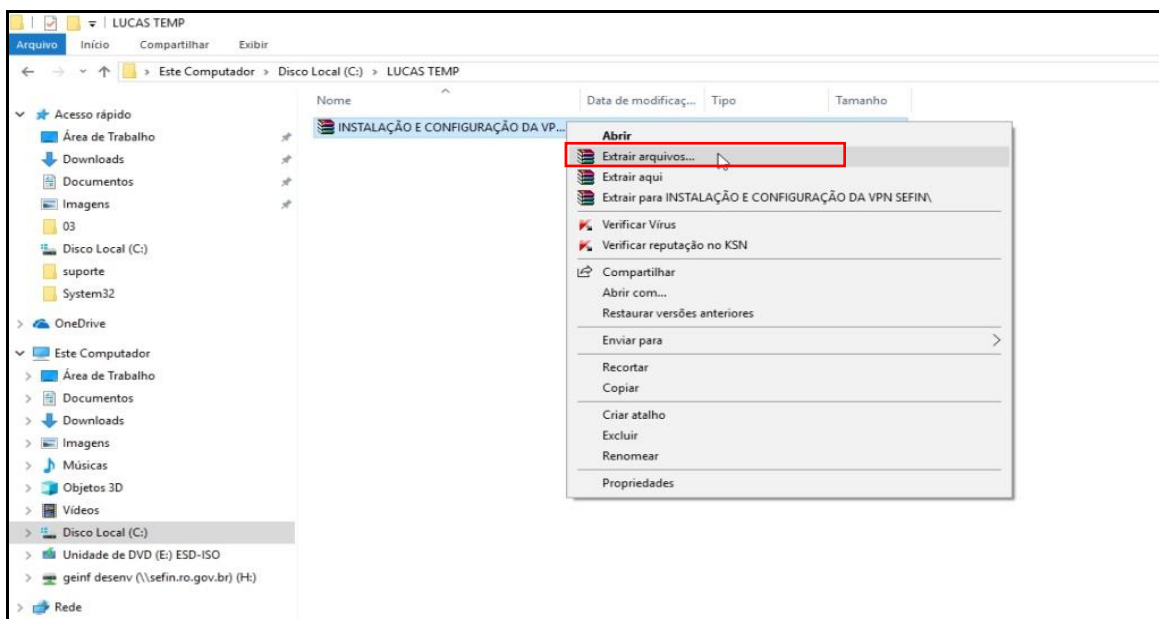

4º - Clique em **OK**.

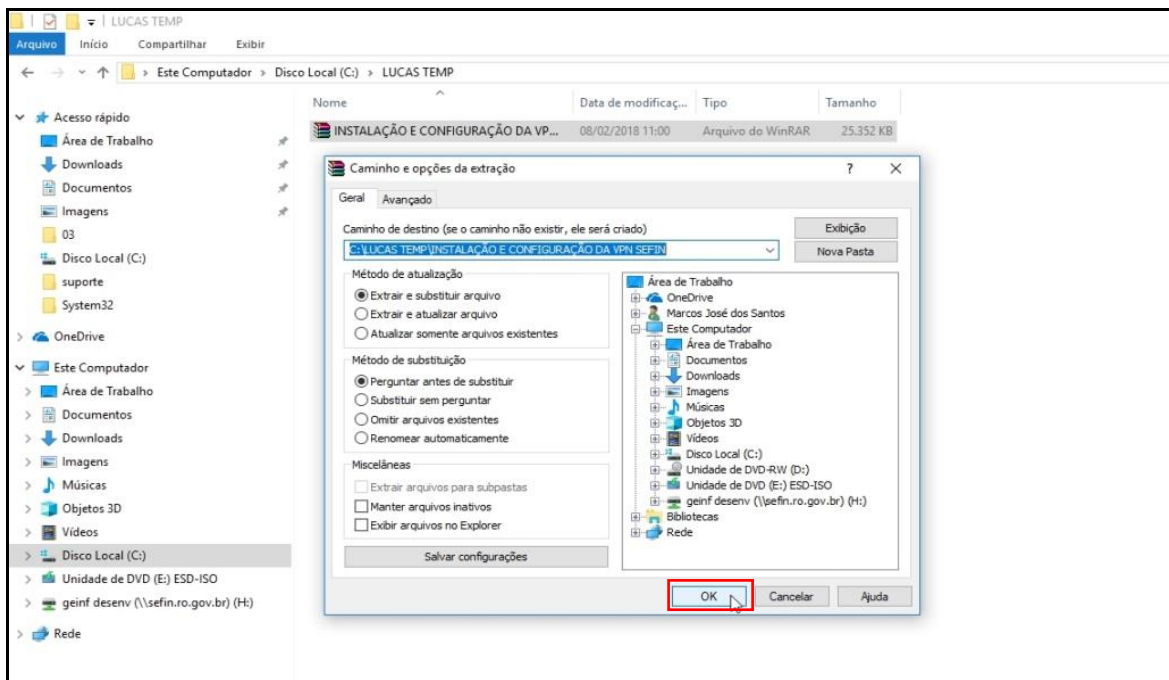

**“DESENVOLVIMENTO SE FAZ COM IMPOSTO PAGO”**

Av. Farquar nº 2986, Complexo Rio Madeira, Edifício Rio Jamari 6º Andar  
Bairro Pedrinhas  
CEP 76.801-478 Porto Velho (RO)  
Telefone: (69) 3211-6100



**GOVERNO DO ESTADO DE RONDÔNIA**  
**SECRETARIA DE ESTADO DE FINANÇAS**  
**GERÊNCIA DE INFORMÁTICA (GEINF)**

5º - Clique duas vezes sobre a pasta **INSTALAÇÃO E CONFIGURAÇÃO DA VPN SEFIN**.

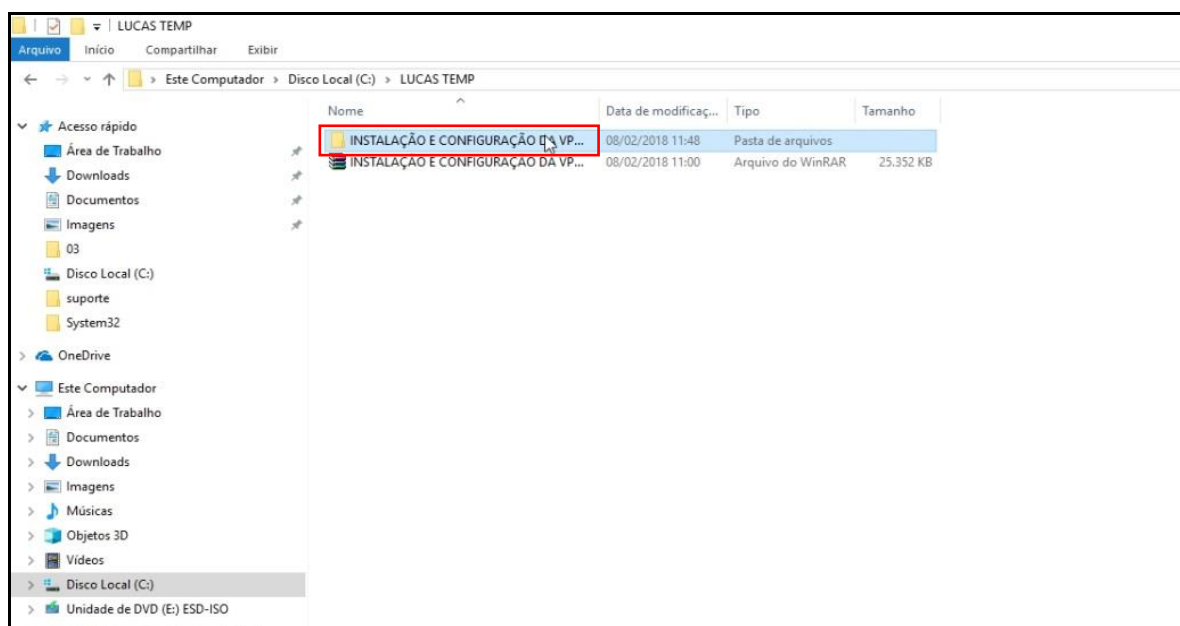

6º - Clique duas vezes sobre o arquivo FortiClient.

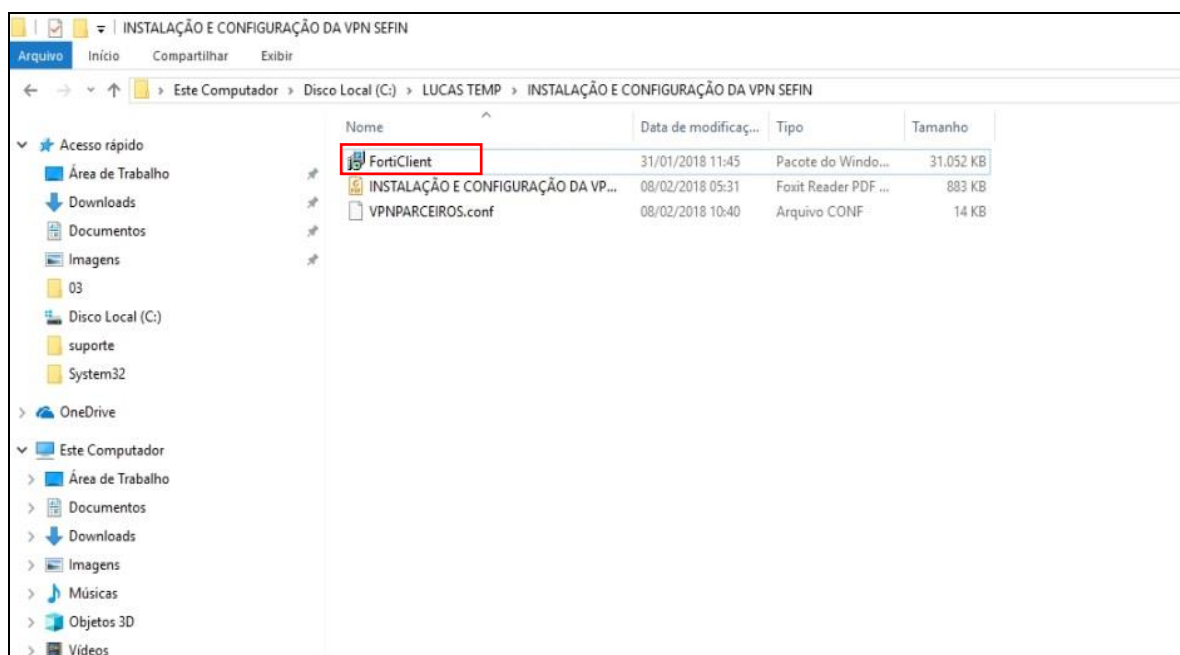

**“DESENVOLVIMENTO SE FAZ COM IMPOSTO PAGO”**

Av. Farquar nº 2986, Complexo Rio Madeira, Edifício Rio Jamari 6º Andar  
Bairro Pedrinhas  
CEP 76.801-478 Porto Velho (RO)  
Telefone: (69) 3211-6100



**GOVERNO DO ESTADO DE RONDÔNIA**  
**SECRETARIA DE ESTADO DE FINANÇAS**  
**GERÊNCIA DE INFORMÁTICA (GEINF)**

7º - Selecione a opção para aceitar os **Termos** e depois clique em *Next*.

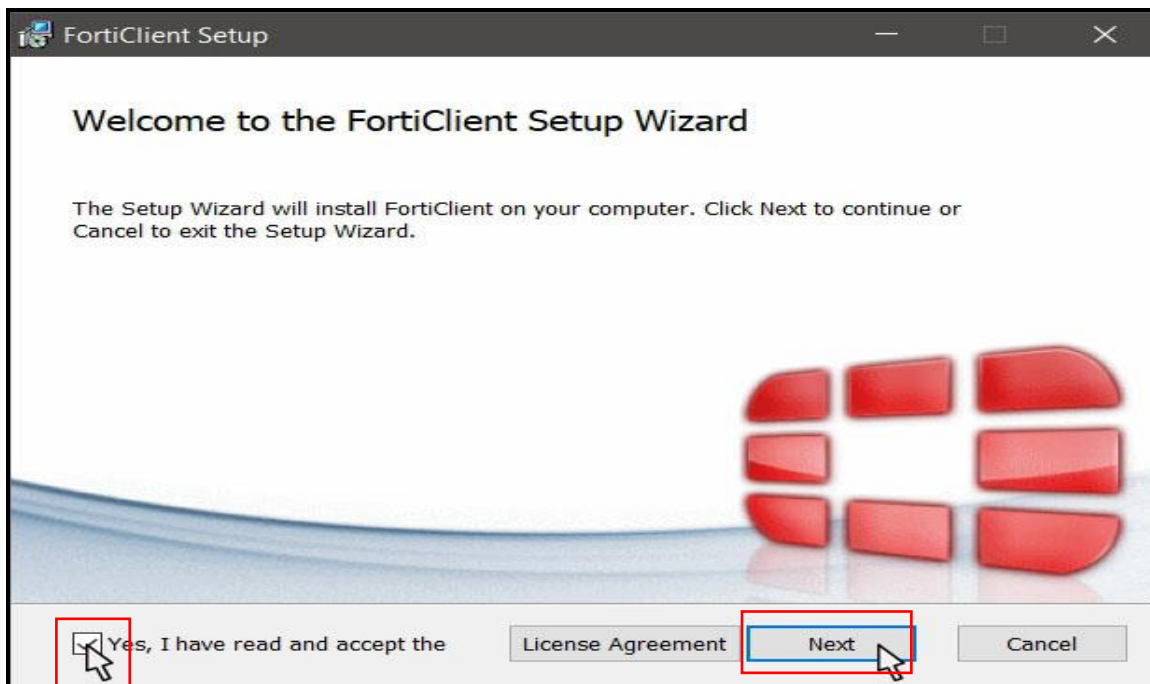

8º - Clique em *Next* para avançar a instalação.

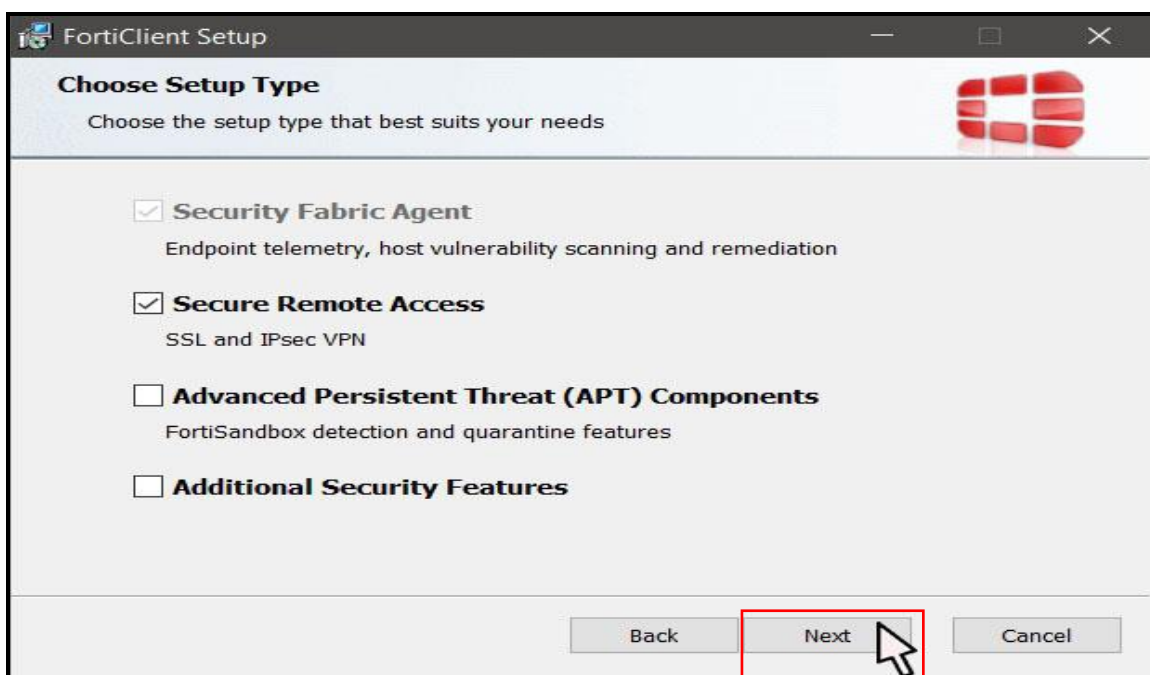

**“DESENVOLVIMENTO SE FAZ COM IMPOSTO PAGO”**

Av. Farquar nº 2986, Complexo Rio Madeira, Edifício Rio Jamari 6º Andar  
Bairro Pedrinhas  
CEP 76.801-478 Porto Velho (RO)  
Telefone: (69) 3211-6100



**GOVERNO DO ESTADO DE RONDÔNIA**  
**SECRETARIA DE ESTADO DE FINANÇAS**  
**GERÊNCIA DE INFORMÁTICA (GEINF)**

9º - Clique em *Next*.

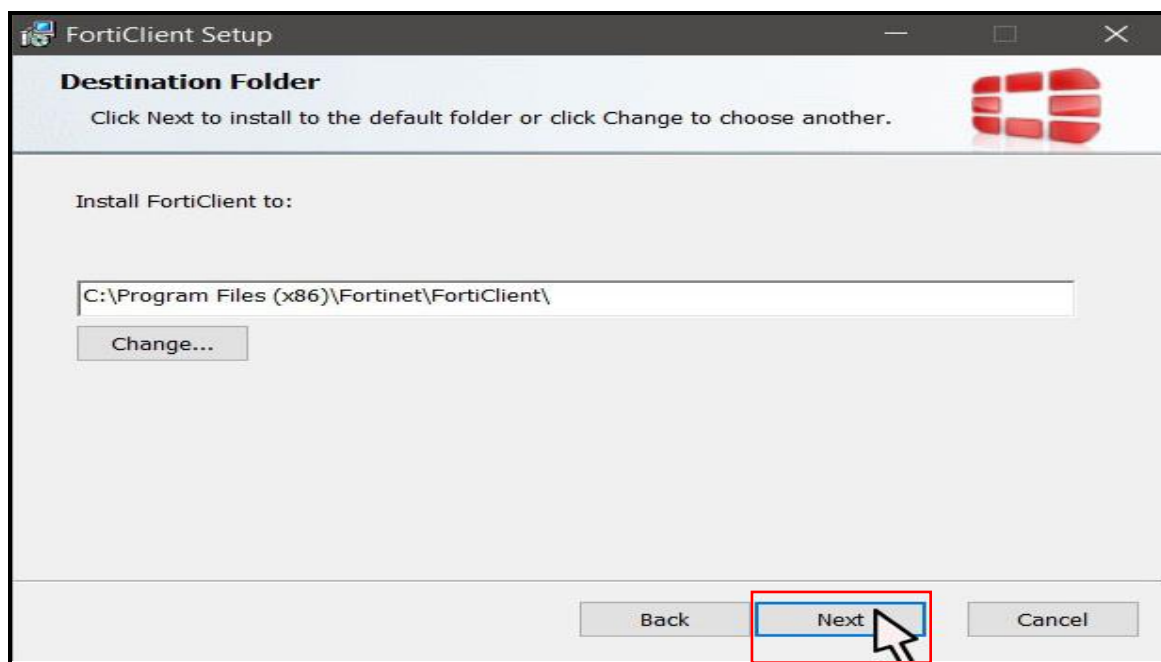

10º - Clique em **Install** para Instalar o cliente VPN.

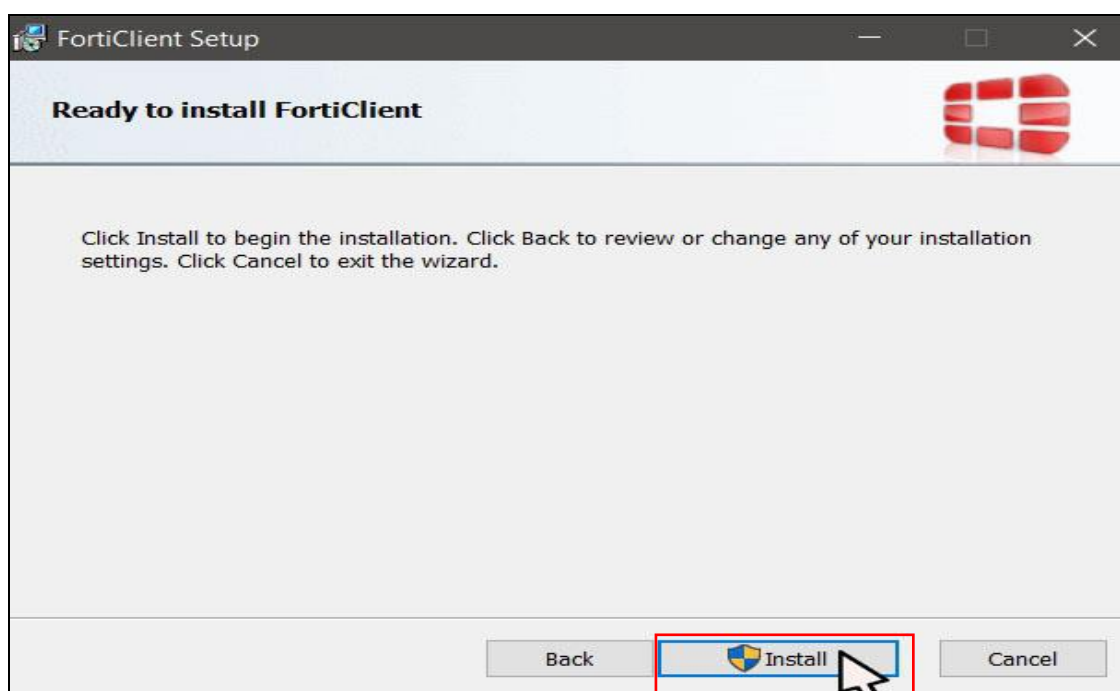

---

**“DESENVOLVIMENTO SE FAZ COM IMPOSTO PAGO”**

Av. Farquar nº 2986, Complexo Rio Madeira, Edifício Rio Jamari 6º Andar  
Bairro Pedrinhas  
CEP 76.801-478 Porto Velho (RO)  
Telefone: (69) 3211-6100





**GOVERNO DO ESTADO DE RONDÔNIA**  
**SECRETARIA DE ESTADO DE FINANÇAS**  
**GERÊNCIA DE INFORMÁTICA (GEINF)**

11º - Clique em ***Finish***.

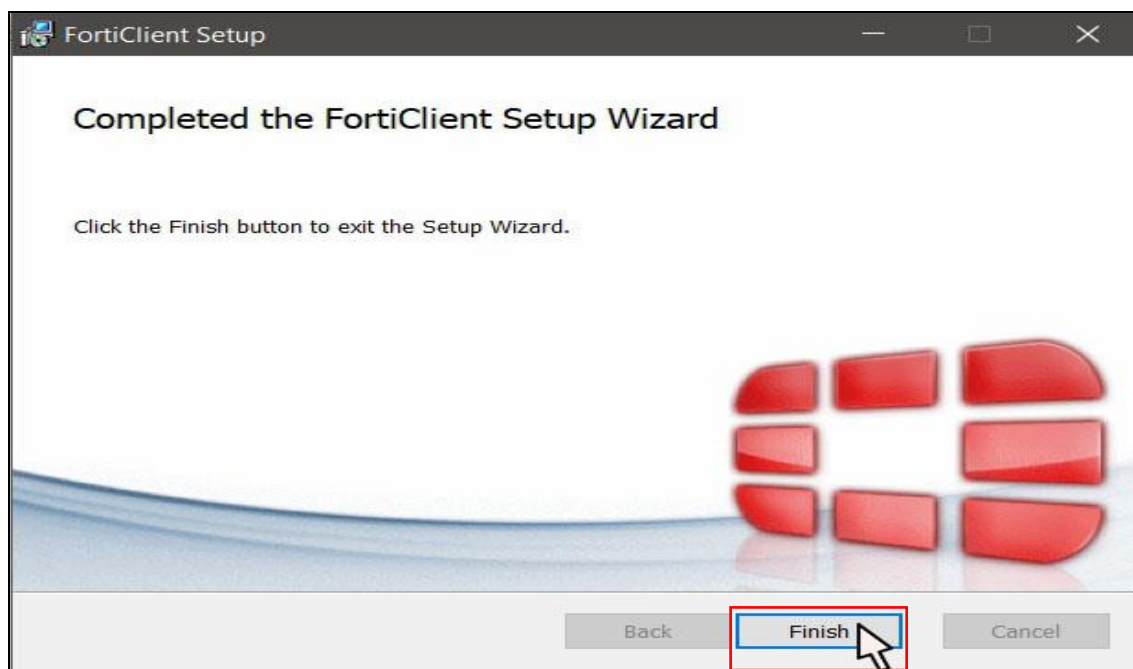

12º - Localize o atalho ***FortiClient*** criado na “Área de Trabalho” e clique duas vezes para abrir o programa.

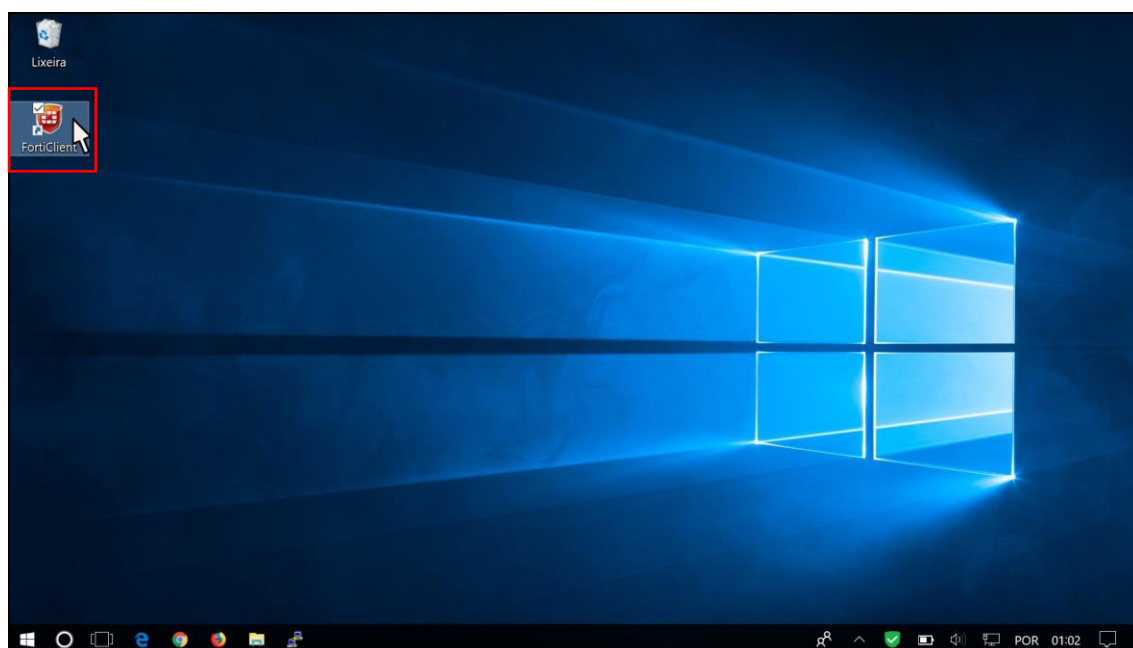

---

**“DESENVOLVIMENTO SE FAZ COM IMPOSTO PAGO”**

Av. Farquar nº 2986, Complexo Rio Madeira, Edifício Rio Jamari 6º Andar  
Bairro Pedrinhas  
CEP 76.801-478 Porto Velho (RO)  
Telefone: (69) 3211-6100





**GOVERNO DO ESTADO DE RONDÔNIA**  
**SECRETARIA DE ESTADO DE FINANÇAS**  
**GERÊNCIA DE INFORMÁTICA (GEINF)**

13º - Clique em **DESBLOQUEAR CONFIGURAÇÕES**, EM SEGUIDA CLIQUE EM **CONFIGURAÇÕES** (como na imagem).

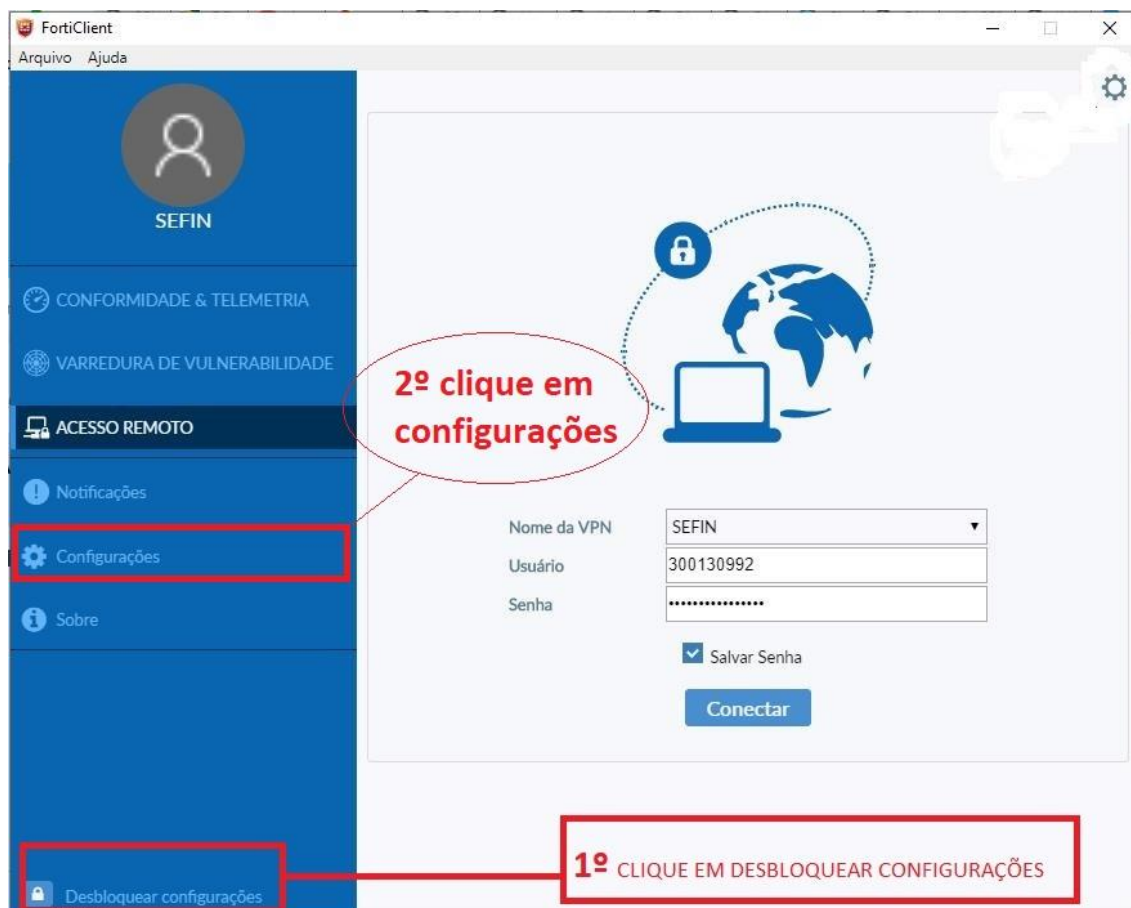

**“DESENVOLVIMENTO SE FAZ COM IMPOSTO PAGO”**

Av. Farquar nº 2986, Complexo Rio Madeira, Edifício Rio Jamari 6º Andar  
Bairro Pedrinhas  
CEP 76.801-478 Porto Velho (RO)  
Telefone: (69) 3211-6100



**GOVERNO DO ESTADO DE RONDÔNIA**  
**SECRETARIA DE ESTADO DE FINANÇAS**  
**GERÊNCIA DE INFORMÁTICA (GEINF)**

14º - Clique em **Restaurar** (como na imagem).

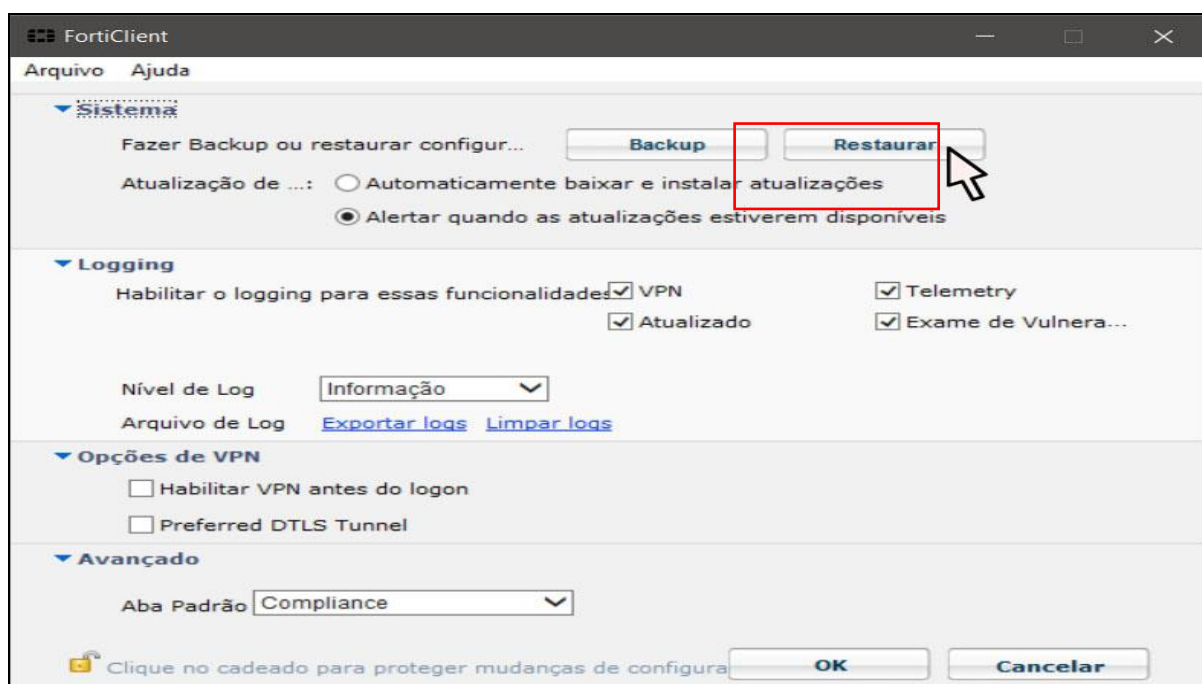

---

**“DESENVOLVIMENTO SE FAZ COM IMPOSTO PAGO”**

Av. Farquar nº 2986, Complexo Rio Madeira, Edifício Rio Jamari 6º Andar  
Bairro Pedrinhas  
CEP 76.801-478 Porto Velho (RO)  
Telefone: (69) 3211-6100



**GOVERNO DO ESTADO DE RONDÔNIA**  
**SECRETARIA DE ESTADO DE FINANÇAS**  
**GERÊNCIA DE INFORMÁTICA (GEINF)**

15º - Clique no botão  e agora localize o arquivo de configuração que foi descompactado após o *download*.

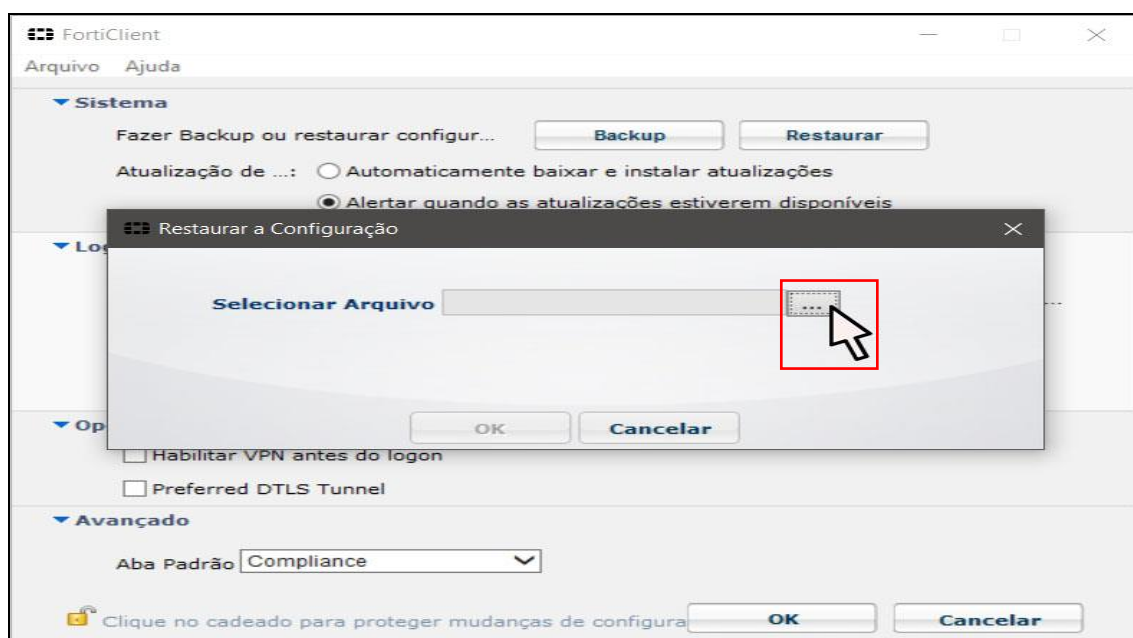

---

**“DESENVOLVIMENTO SE FAZ COM IMPOSTO PAGO”**

Av. Farquar nº 2986, Complexo Rio Madeira, Edifício Rio Jamari 6º Andar  
Bairro Pedrinhas  
CEP 76.801-478 Porto Velho (RO)  
Telefone: (69) 3211-6100



**GOVERNO DO ESTADO DE RONDÔNIA**  
**SECRETARIA DE ESTADO DE FINANÇAS**  
**GERÊNCIA DE INFORMÁTICA (GEINF)**

16º - Selecione o arquivo CONFORME SUA LOCALIDADE DE ACESSO.

**EXEMPLO:** Usuários lotados na **2ºDRRE** deverão selecionar o arquivo **VPN2DRRE.conf**, Usuários lotados na **3º DRRE** deverão selecionar o arquivo **VPN3DRRE.conf** e assim sucessivamente.

Usuários de outros órgãos deverão utilizar o arquivo de configuração **VPNPARCEIROS.conf**.

**Lembrando que os arquivos encontram-se** na pasta em que foi descompactada.  
Após selecionar o arquivo correspondente clique em **Abrir**.

**Obs:** Caso você não saiba identificar o arquivo de configuração da VPN que deve utilizar, use o padrão **VPNSEFIN**.

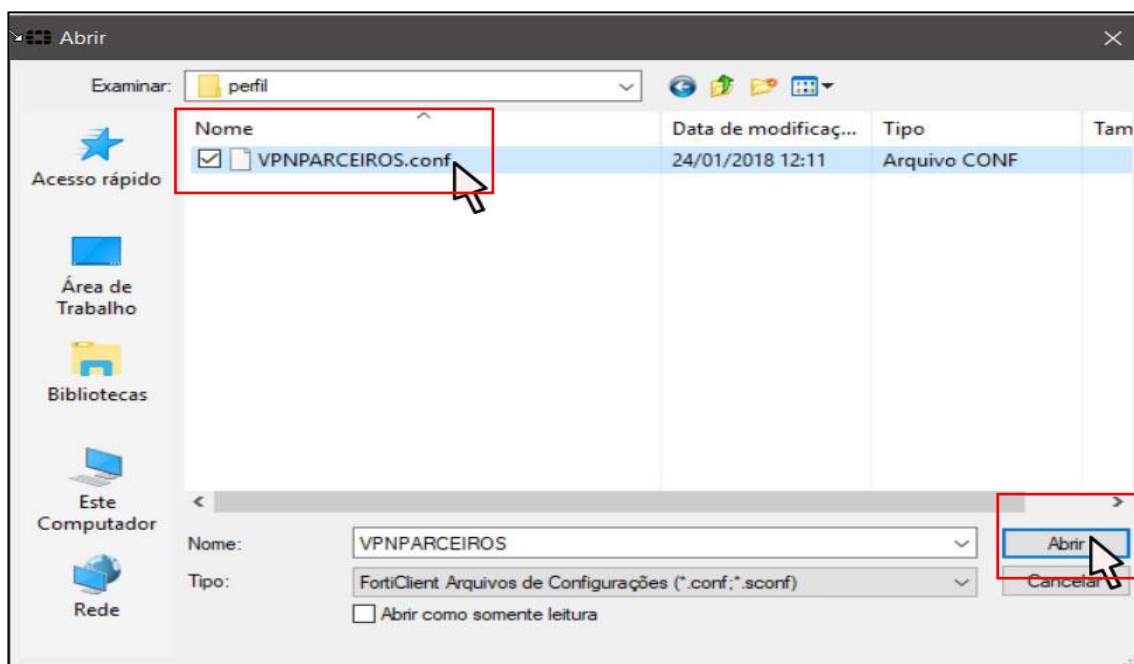

**“DESENVOLVIMENTO SE FAZ COM IMPOSTO PAGO”**

Av. Farquar nº 2986, Complexo Rio Madeira, Edifício Rio Jamari 6º Andar  
Bairro Pedrinhas  
CEP 76.801-478 Porto Velho (RO)  
Telefone: (69) 3211-6100



**GOVERNO DO ESTADO DE RONDÔNIA**  
**SECRETARIA DE ESTADO DE FINANÇAS**  
**GERÊNCIA DE INFORMÁTICA (GEINF)**

17º - Clique em **OK**.

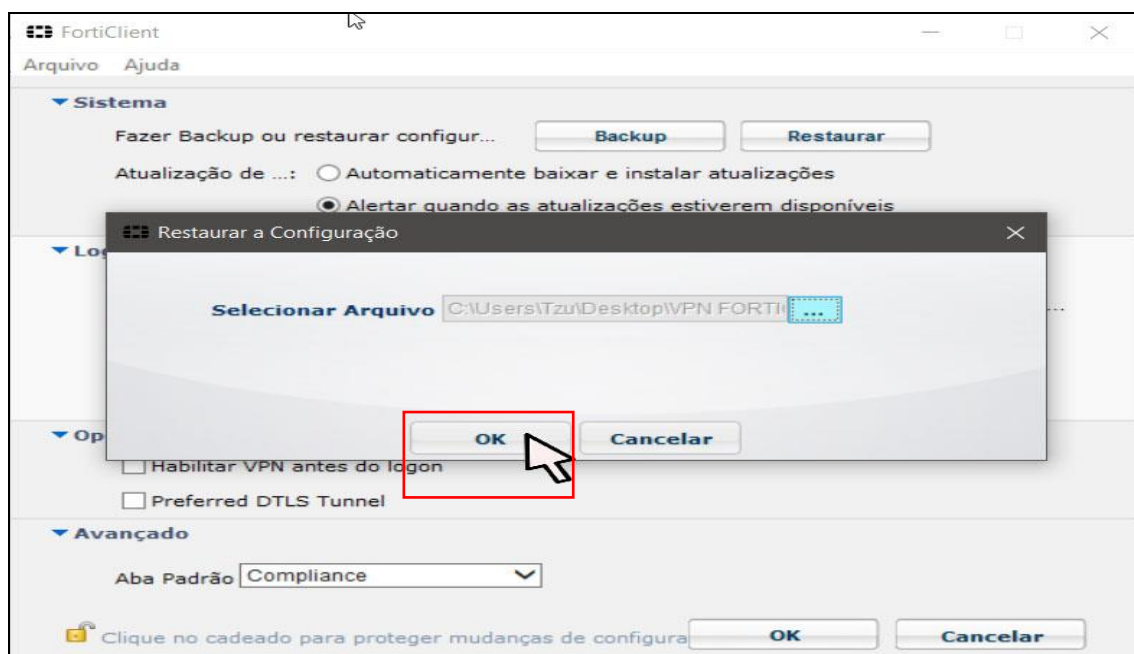

---

**“DESENVOLVIMENTO SE FAZ COM IMPOSTO PAGO”**

Av. Farquar nº 2986, Complexo Rio Madeira, Edifício Rio Jamari 6º Andar  
Bairro Pedrinhas  
CEP 76.801-478 Porto Velho (RO)  
Telefone: (69) 3211-6100



**GOVERNO DO ESTADO DE RONDÔNIA**  
**SECRETARIA DE ESTADO DE FINANÇAS**  
**GERÊNCIA DE INFORMÁTICA (GEINF)**

18º - Clique em **OK**.

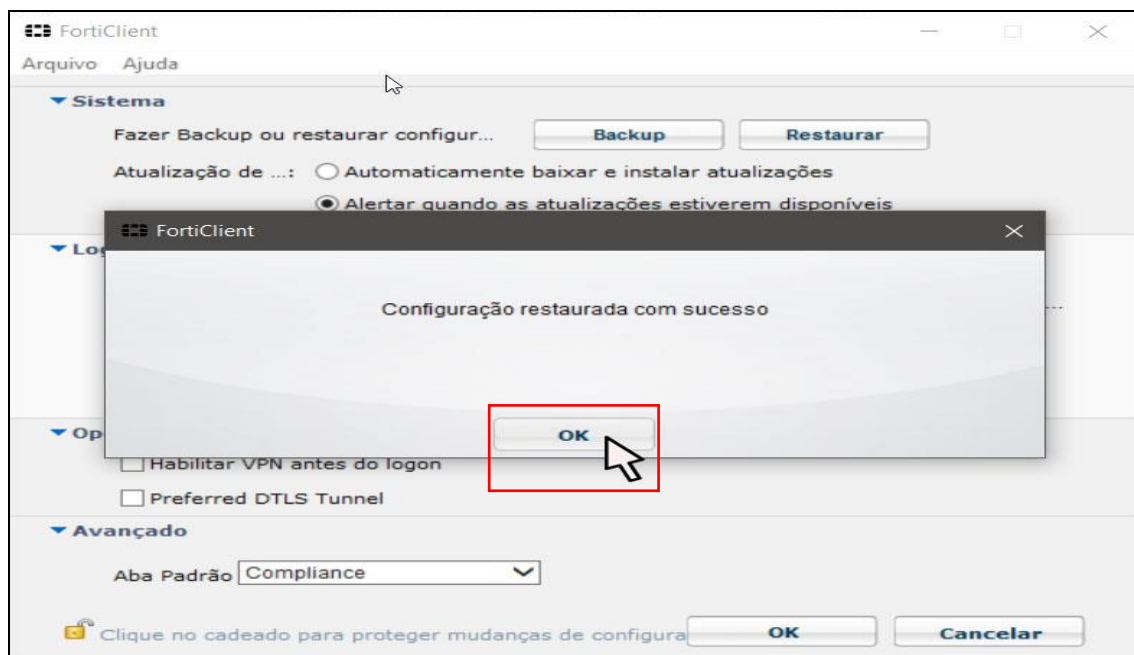

19º - Clique em **OK**.

---

**“DESENVOLVIMENTO SE FAZ COM IMPOSTO PAGO”**

Av. Farquar nº 2986, Complexo Rio Madeira, Edifício Rio Jamari 6º Andar  
Bairro Pedrinhas  
CEP 76.801-478 Porto Velho (RO)  
Telefone: (69) 3211-6100



**GOVERNO DO ESTADO DE RONDÔNIA**  
**SECRETARIA DE ESTADO DE FINANÇAS**  
**GERÊNCIA DE INFORMÁTICA (GEINF)**

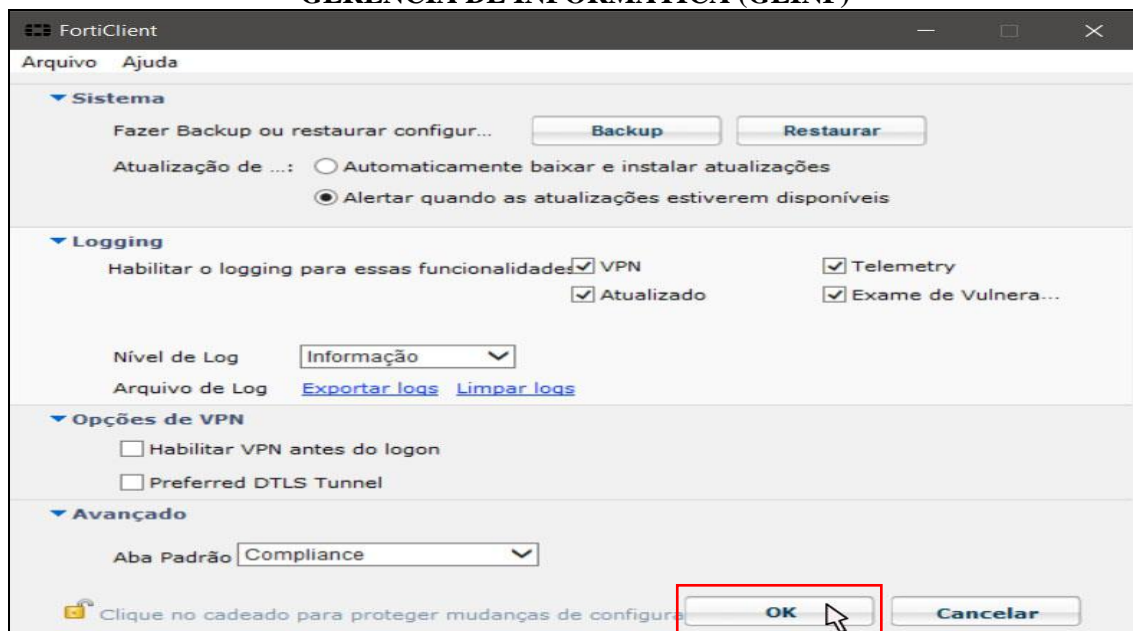

**“PRONTO! SUA VPN ESTÁ CONFIGURADA.”**

Os passos abaixo serão necessários sempre que o usuário desejar conectar-se a Área de Trabalho Remota no computador do qual deseja trabalhar. Vamos lá!

1º - Abra o programa **FortiClient** através do **atalho na área de trabalho**, conforme a imagem abaixo:



2º - Após abrir o programa, clique em **Acesso Remoto**.

---

**“DESENVOLVIMENTO SE FAZ COM IMPOSTO PAGO”**

Av. Farquar nº 2986, Complexo Rio Madeira, Edifício Rio Jamari 6º Andar  
Bairro Pedrinhas  
CEP 76.801-478 Porto Velho (RO)  
Telefone: (69) 3211-6100





**GOVERNO DO ESTADO DE RONDÔNIA**  
**SECRETARIA DE ESTADO DE FINANÇAS**  
**GERÊNCIA DE INFORMÁTICA (GEINF)**

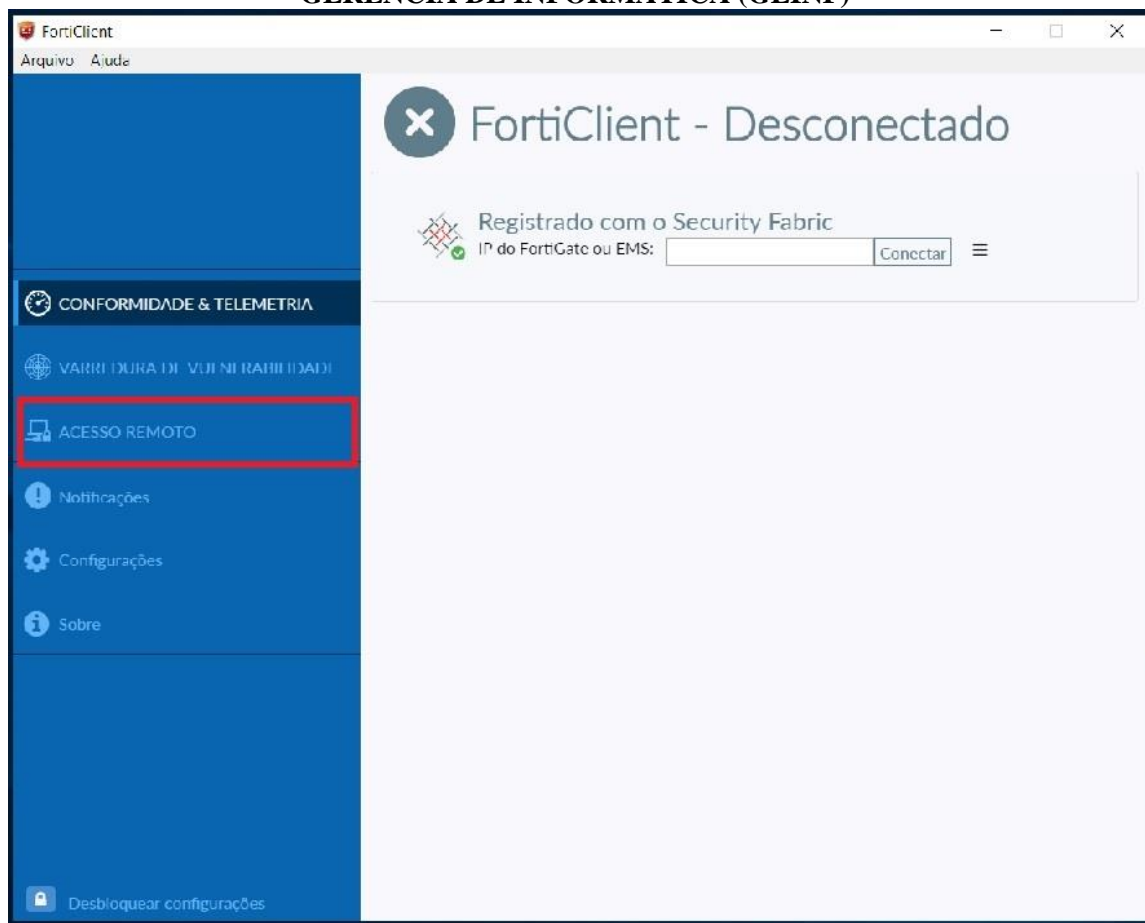

3º - Em seguida informe seu CPF e **Senha** e clique em **Conectar**.

OBS: A senha é a mesma que você utiliza para fazer login nos computadores da Sefin.

---

**“DESENVOLVIMENTO SE FAZ COM IMPOSTO PAGO”**

Av. Farquar nº 2986, Complexo Rio Madeira, Edifício Rio Jamari 6º Andar  
Bairro Pedrinhas

CEP 76.801-478 Porto Velho (RO)

Telefone: (69) 3211-6100



**GOVERNO DO ESTADO DE RONDÔNIA**  
**SECRETARIA DE ESTADO DE FINANÇAS**  
**GERÊNCIA DE INFORMÁTICA (GEINF)**

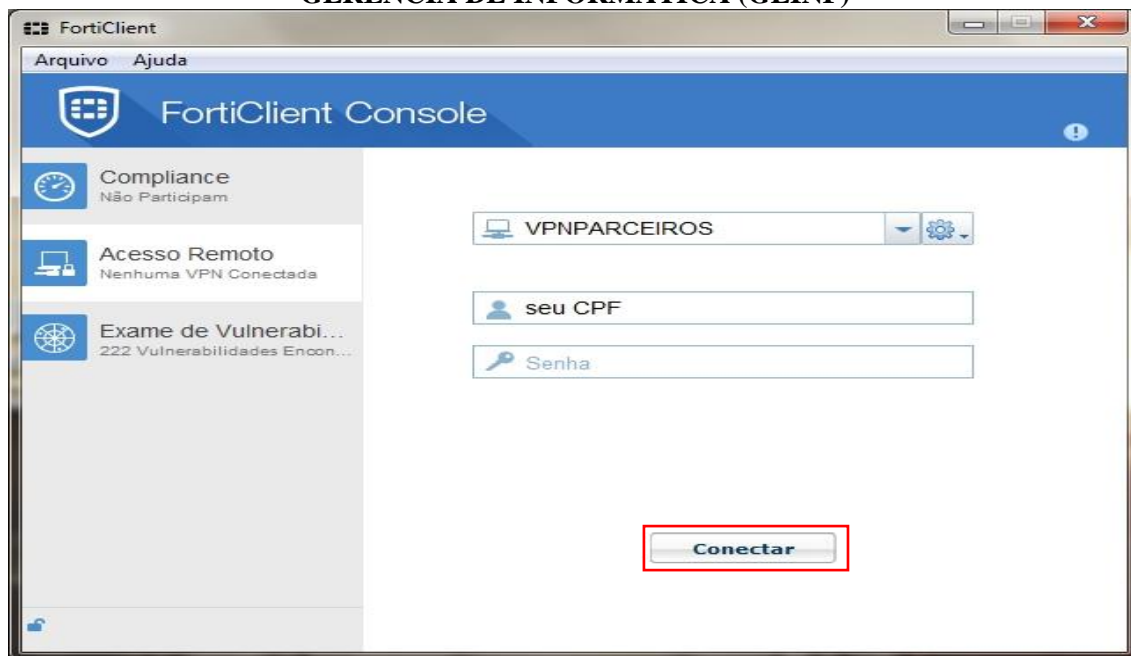

4. Abra a Conexão de Área de Trabalho Remota clique no botão **Iniciar** 

---

**“DESENVOLVIMENTO SE FAZ COM IMPOSTO PAGO”**

Av. Farquar nº 2986, Complexo Rio Madeira, Edifício Rio Jamari 6º Andar  
Bairro Pedrinhas

CEP 76.801-478 Porto Velho (RO)

Telefone: (69) 3211-6100



**GOVERNO DO ESTADO DE RONDÔNIA**  
**SECRETARIA DE ESTADO DE FINANÇAS**  
**GERÊNCIA DE INFORMÁTICA (GEINF)**

. Na caixa de pesquisa, digite **Conexão de Área de Trabalho Remota** e, na lista de resultados, clique em **Conexão de Área de Trabalho Remota**. Conforme a imagem abaixo!

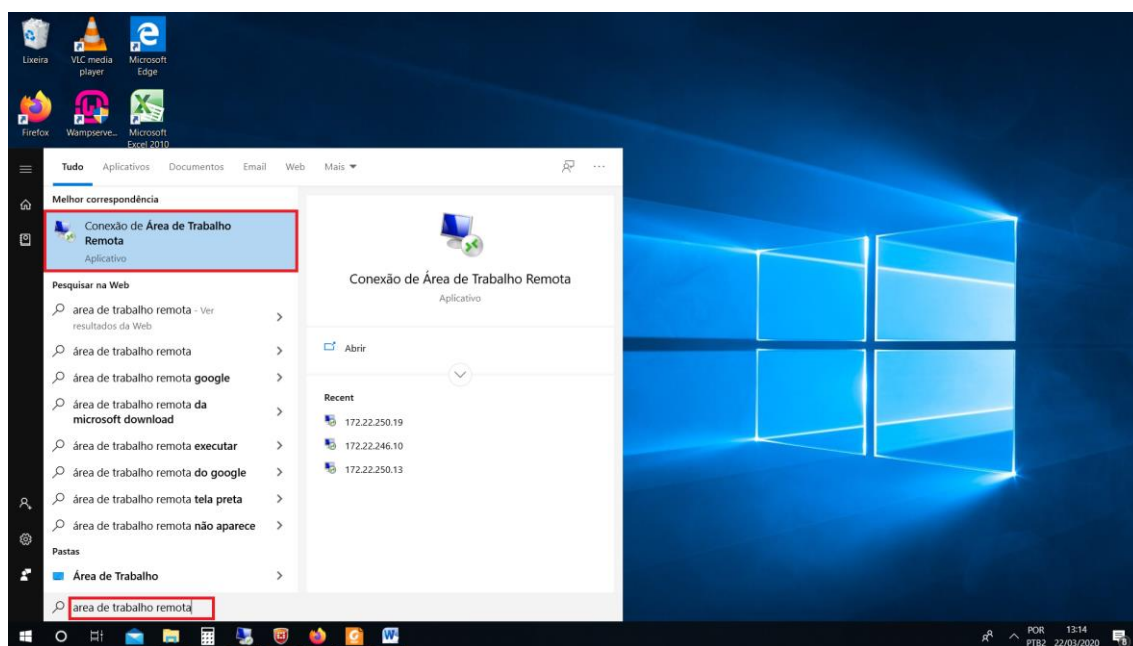

5. Na caixa **Computador**, digite o endereço IP ou o nome do computador ao qual você deseja se conectar e clique em **Conectar**.

---

**“DESENVOLVIMENTO SE FAZ COM IMPOSTO PAGO”**

Av. Farquar nº 2986, Complexo Rio Madeira, Edifício Rio Jamari 6º Andar  
Bairro Pedrinhas

CEP 76.801-478 Porto Velho (RO)

Telefone: (69) 3211-6100



**GOVERNO DO ESTADO DE RONDÔNIA**  
**SECRETARIA DE ESTADO DE FINANÇAS**  
**GERÊNCIA DE INFORMÁTICA (GEINF)**

A imagem mostra a interface de uma janela de conexão remota. No topo, o título da janela é 'Conexão de Área de Trabalho Remota'. Abaixo, há um ícone de monitor e o texto 'Conexão de Área de Trabalho Remota'. Em seguida, o texto 'IP OU NOME DO COMPUTADOR' em vermelho. Abaixo disso, há um campo de texto rotulado 'Computador:' que está destacado por um retângulo vermelho. Abaixo do campo, há o texto 'Nome de usuário:' e 'Suas credenciais serão exigidas quando você se conectar.'. Na base da janela, há três botões: 'Mostrar Opções' (com uma seta para baixo), 'Conectar' e 'Ajuda'.

6. Digite “sefin\ e seu **CPF**” na caixa “Nome de usuário” e a **Senha** na caixa “Senha” e clique em **ok**. Conforme o exemplo abaixo:

---

**“DESENVOLVIMENTO SE FAZ COM IMPOSTO PAGO”**

Av. Farquar nº 2986, Complexo Rio Madeira, Edifício Rio Jamari 6º Andar  
Bairro Pedrinhas  
CEP 76.801-478 Porto Velho (RO)  
Telefone: (69) 3211-6100



**GOVERNO DO ESTADO DE RONDÔNIA**  
**SECRETARIA DE ESTADO DE FINANÇAS**  
**GERÊNCIA DE INFORMÁTICA (GEINF)**

**OBS:** A senha é a mesma que você utiliza para fazer login nos computadores da Sefin.

Segurança do Windows

**Digite suas credenciais**

Essas credenciais serão usadas para a conexão com

Nome de usuário **sefin\00011122233** **cpf**

Senha **SUA SENHA**

☐ Lembrar-me

Mais opções



 Usar uma conta diferente

**CLIQUE AQUI**

**OK** Cancelar

**“DESENVOLVIMENTO SE FAZ COM IMPOSTO PAGO”**

Av. Farquar nº 2986, Complexo Rio Madeira, Edifício Rio Jamari 6º Andar  
Bairro Pedrinhas  
CEP 76.801-478 Porto Velho (RO)  
Telefone: (69) 3211-6100



**GOVERNO DO ESTADO DE RONDÔNIA**  
**SECRETARIA DE ESTADO DE FINANÇAS**  
**GERÊNCIA DE INFORMÁTICA (GEINF)**

7. Se aparecer essa caixa de “erro de certificado”, clique em **sim**.

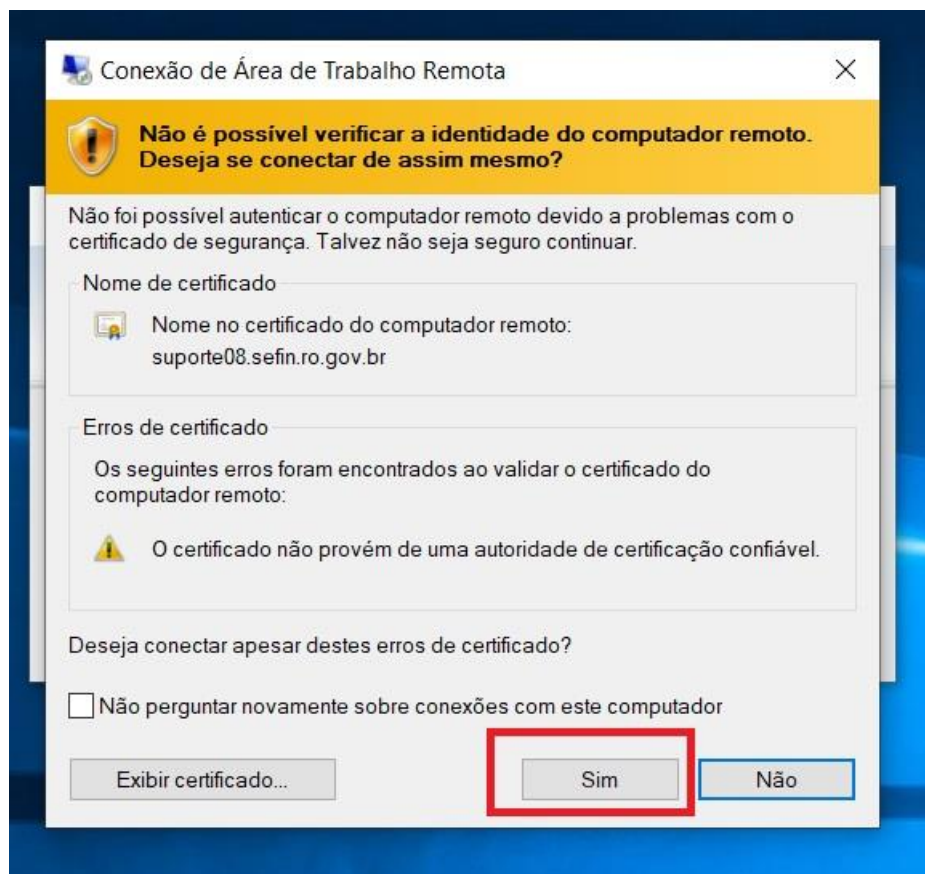

**PRONTO! Você está conectado à Área de Trabalho Remota do computador.**

---

**“DESENVOLVIMENTO SE FAZ COM IMPOSTO PAGO”**

Av. Farquar nº 2986, Complexo Rio Madeira, Edifício Rio Jamari 6º Andar  
Bairro Pedrinhas

CEP 76.801-478 Porto Velho (RO)

Telefone: (69) 3211-6100